Angebotsmaßnahmen im Fahrplanjahr* 2014 im S-, U-, Straßenbahn- und Busnetz

be Berlin | CENTER NAHVERKEHR BERLIN

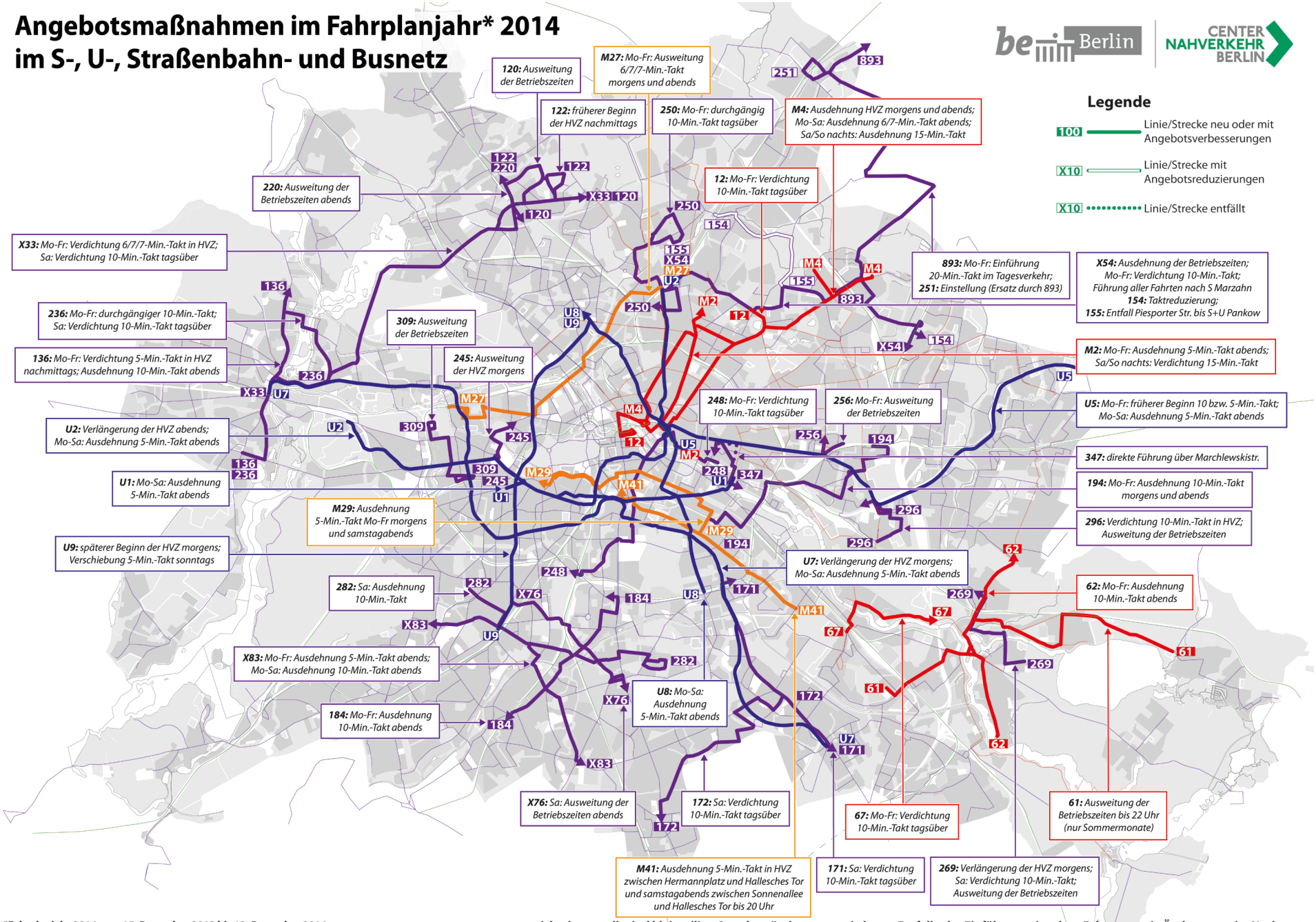

*Fahrplanjahr 2014 vom 15. Dezember 2013 bis 13. Dezember 2014

nicht dargestellt sind kleinteilige Angebotsänderungen wie bspw. Entfall oder Einführung einzelner Fahrten sowie Änderungen im Nachtnetz